

NUOVI PROGETTI PRESENTATI IERI DALLA PRESIDENTE E DALL'ASSESSORE TELESCA

Dentisti sociali a scuola e protesi agli "under 65"

In sei mesi sono state erogate oltre 40mila prestazioni Registrati 4.500 accessi ai Pronto soccorso regionali

TRIESTE - Oltre 30mila pazienti trattati e più di 40mila prestazioni. Gli accessi ai cinque Pronto soccorso odontoiatrici sono stati ad oggi 4.517 con picchi del 55% a Trieste (2.462). Sono solo alcuni dei numeri, relativi ai primi sei mesi del programma di odontoiatria sociale varato dalla Regione, resi noti dal coordinatore della Rete odontoiatrica regionale Roberto Di Lenarda con la presidente Debora Serracchiani e l'assessore alla salute Maria Sandra Telesca. Oltre 2mila le visite ai bambini della prima elementare della Uti di Udine: si punta a visitarli tutti (sono circa 10mila) nel prossimo anno scolastico oltre ad una campagna

informativa rivolta a 50mila alunni. Le prestazioni erogate in età evolutiva (0-14 anni) sono state 5.945 (4.581 bambini). Il 30-35% è affetto da carie (35mila circa su 140mila totali). Attivato un ambulatorio a Gorizia e rinforzato quello di San Daniele. Ulteriori sono previsti nelle aziende 2, 3 e 5.

«Vogliamo aumentare l'offerta per curare i bambini malati, l'incidenza maggiore riguarda le fasce disagiate», ha detto Di Lenarda. Sul fronte della disabilità, entro l'estate 2018 si punta a visitare tutti gli ospiti (2.332) delle strutture di assistenza diurne e H24 (168) per erogare loro le cure necessarie. Il **dentista**

NON SOLO PER RICCHI
La Regione potenzia i servizi

entrerà anche nelle carceri a favore dei detenuti. «Vogliamo accrescere le prestazioni in tutte le Aziende per renderle sistemiche e allargare l'offerta» ha sottolineato Serracchiani. Ampliata quella dei livelli essenziali d'assistenza: 221 le protesi totali eseguite nei pazienti con più di 65 anni a Trieste, Cervignano, San Daniele e Azzano Decimo, ma «toglieremo il vincolo dell'età da settembre» con l'introduzione del solo limite di reddito fissato a un Isee di 15mila euro. Un nuovo

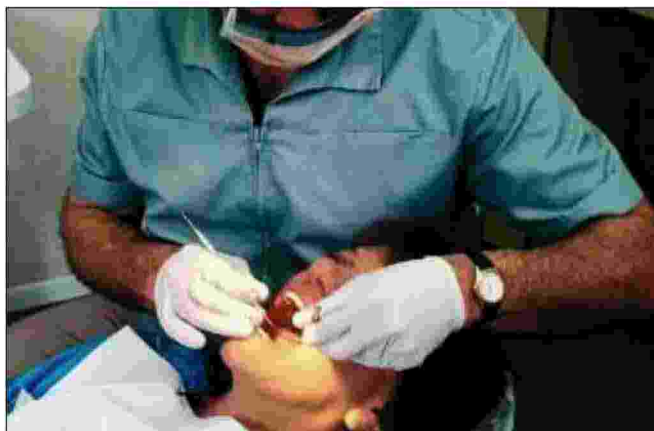

ambulatorio aprirà a Udine. Trattamenti completamente gratuiti per chi ha un Isee inferiore a 6mila euro.

Novità anche sul fronte dei trattamenti ortodontici (84 quelli erogati tra Trieste, Udine e Pordenone): viene elevato da 10mila a 15mila l'Isee per ampliare la platea dei beneficiari (si tratta soprattutto di ragazzi medio-gravi) e un ambulatorio verrà attivato a San Daniele. In arrivo modifiche alla delibera che riguarderanno gli orari di apertura dei

Pronto soccorso. «Queste sono le grandi politiche in sanità» ha detto Telesca.

Esteso, poi, da 4 a 6 ore settimanali l'ambulatorio dedicato di patologia e medicina orale per ciascuna Azienda, finalizzato alla diagnosi precoce per neoplasie del cavo orale. Entro l'anno, infine, la Regione intende estendere la copertura offerta alle persone in stato di vulnerabilità sanitaria.

Elisabetta Batic
© riproduzione riservata

